RESPONSABLE DE GESTIÓN Y ADMINISTRACIÓN CORPORACIÓN CULTURAL UNIVERSIDAD DECONCEPCIÓN

DIRECTOR EJECUTIVO (INTERINO)

NOMBRE: EDUARDO DÍAZ RODRÍGUEZ

FUNCIONES:

- Dirigir, planificar y coordinar el desarrollo integral y estratégico de la Corporación Cultural Universidad de Concepción y sus elencos estables.
- Velar por el cumplimiento de sus objetivos y metas, procurando la excelencia de las actividades y proyectos destinados con equilibrio financiero.
- Representar a la Corporación frente a instituciones nacionales e internacionales, contribuir a crear y fortalecer redes y vínculos en estos ámbitos que aporten al logro de sus fines.
- Dirigir la administración de la Corporación Cultural UdeC y del Teatro Universidad de Concepción.

ENCARGADA DE COMUNICACIONES

NOMBRE: CONSTANZA JIMENEZ MEZA

FUNCIONES:

- Desarrollar la estrategia de comunicación y su actualización en concordancia con el plan estratégico.
- Liderar la implementación y ejecución de la estrategia de comunicación y posicionamiento de la corporación.
- Diseñar y proponer estrategias de marketing, auspicios y comunicaciones diferenciadas según los distintos tipos de actores relevantes.
- Generar y planificar contenidos para newsletter, RRSS y otros elementos comunicacionales, supervisando, además, la actualización del sitio web y las diferentes plataformas digitales (Facebook, Twitter, Instagram, Tik Tok, Youtube, etc).

ENCARGADO DE ADMINISTRACIÓN, FINANZAS Y PERSONAS

NOMBRE: RODRIGO ALARCÓN TIZNADO

- Supervisar los procesos relacionados con la Administración, Finanzas y Personas.
- Realizar levantamiento y mejora de procesos corporativos.
- Responsable de la elaboración, ejecución y control presupuestario.
- Efectuar control de gestión de convenios institucionales con entidades públicas o privadas (Control de avance físico y financiero).
- Establecer y aplicar las políticas generales de Gestión y Desarrollo de Personas.
- Representar a la CORCUDEC ante entidades gubernamentales (SII, Tesorería, Dirección del Trabajo, ACHS, etc).

ENCARGADO ARTISTICO

NOMBRE: EDUARDO DÍAZ RODRÍGUEZ

- Apoyar a la Dirección Ejecutiva en el seguimiento y desarrollo de las actividades programadas, además de proponer lineamientos artísticos para actividades futuras, desarrollando acciones con una constante comunicación con Administración, Comunicaciones, Producción y Elencos.
- Proponer plan de desarrollo de la agrupación coral.
- Programar y realizar audiciones para la agrupación.
- Realizar programación, organización y coordinación de las actividades (presentaciones, ensayos, clases, vocal coaching).
- Responsable de registros, archivos, estadísticas necesarias para la gestión de la agrupación.

ORGANIGRAMA CORCUDEC 2024
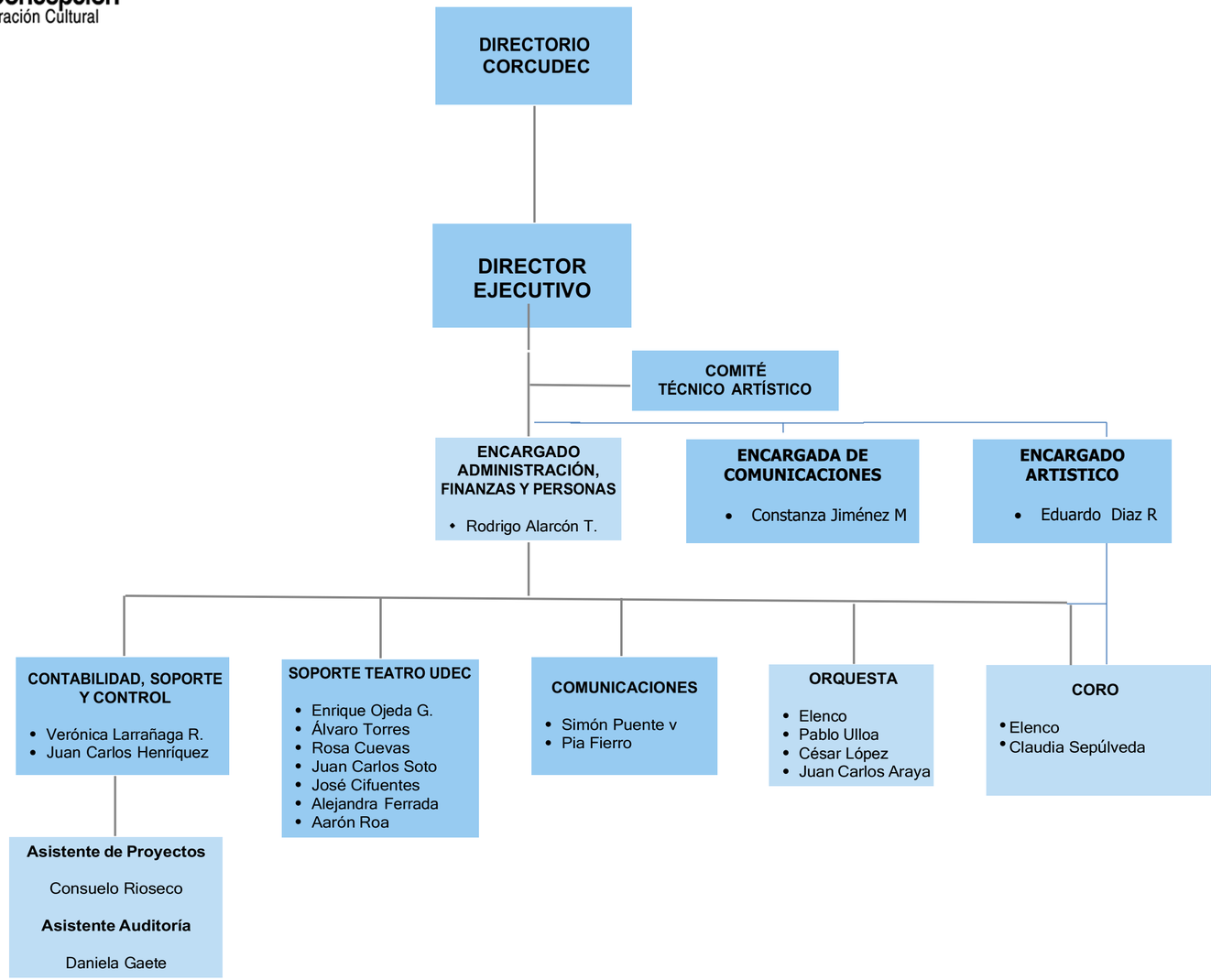
Universidad de Concepción
Corporación Cultural